

CAMPUS de la GAILLARDE

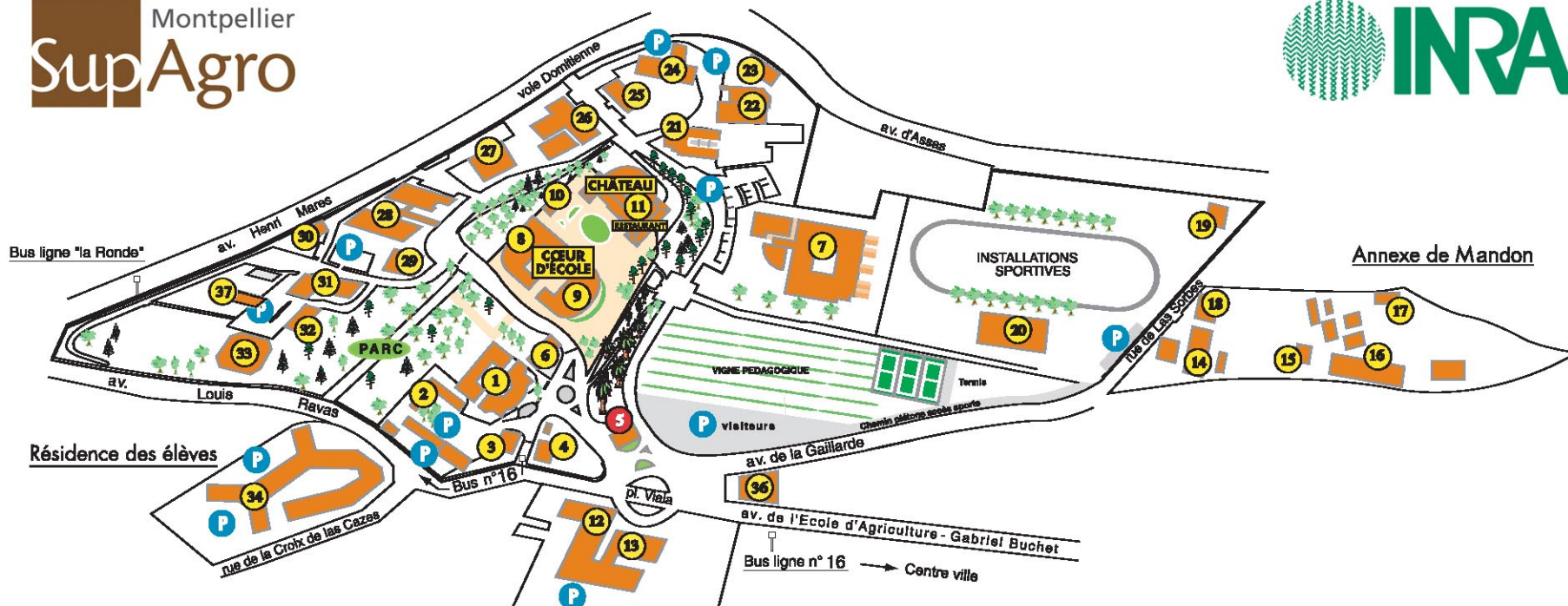

- | | | | | | | | | | |
|---|--|----|--|----|---|----|--|----|--|
| 1 | Direction Montpellier SupAgro
Secrétariat général Montpellier SupAgro
SDAR Inra
Agence comptable
Communication
Service Travaux Service prévention | 8 | DEVE / Accueil / Bibliothèque centrale
DEVE / Licences / Masters / Langues
DEVE / Vie étudiante / Sports
Relations Internationales Montpellier SupAgro
Formations doctorales
salles informatiques / salles de Travaux Pratiques | 14 | Atelier technique des espaces naturels (ATEN) | 22 | UMR DCC
UMR ERRC | 30 | soute à déchets |
| 2 | Direction de la Valorisation
et du Transfert
Incubateur d'entreprises | 9 | Amphithéâtres (dont Amphi Philippe Lamour)
DEVE / Administration / secrétariat
DEVE / Audiovisuel / reprographie / visioconférence
DEVE / Partenariats professionnels
Observatoire de l'emploi
Projets d'élèves ingénieurs | 15 | Logement | 23 | Animalerie | 31 | Biochimie et biologie moléculaire des céréales (UMR PIA)
Industries Agroalimentaires (UMR IATE) |
| 3 | Logement, studios d'accueil | 10 | Logement | 16 | Acarologie | 24 | UMR Lisah | 32 | Halle UMR IR2B |
| 4 | Logement | 11 | Château (Amphi Pasteur)
Salle des conseils - Paul Raynaud
Restaurant | 17 | Logement | 25 | Formation permanente, Centre de ressources | 33 | Amélioration des plantes (UMR DGPC)
UMR IR2B |
| 5 | Accueil
Conciergerie
Standard
Vaguemestre | 12 | UMR R&S
Unité Seq Bio (IRD)
Slowfood | 18 | Zoologie | 26 | UMR Lameta
UMR Moisa | 34 | Résidence des élèves |
| 6 | | 13 | UR Protéomique | 19 | Logement | 27 | UMR Innovation
UMR System | 37 | Plate-forme de transformation des produits végétaux (UMR IATE) |
| 7 | Institut de biologie intégrative
des plantes (IBIP)
UMR B&PMP
UMR Lepse | | | 20 | Gymnase | 28 | UMR SPO | | |
| | | | | 21 | Unité informatique du campus (UIC)
Génie Rural (UMRITAP)
Arboriculture (UMR DAP)
Viticulture (UMR DIACP) | 29 | UMR LASB | | |
| | | | | | | | | | |
| | | | | | | | | | |
| | | | | | | | | | |
| | | | | | | | | | |
| | | | | | | | | | |
- Zone piétonnière**